

## Záměr prodeje pozemků



20. 05. 2026

Starosta obce Dolní Moravice v souladu  
s ustanovením § 39 zákona č.128/2000 Sb.

vyhlašuje záměr obce k prodeji parcel:

č.p.

č.p. 811/45, 811/31, 449

č.p. 506, 16/1

k.ú. Dolní Moravice

k.ú. Horní Moravice

k.ú. Nová Ves u Rýmařova

V Dolní Moravici

vyvěšeno: 20. 05. 2026

sejmuto:

-----  
starosta obce

Pavel Kopeček

VÝKAZ DOSAVADNÍHO A NOVÉHO STAVU ÚDAJŮ KATASTRU NEMOVITOSTÍ

Dosavadní stav								Nový stav				Porovnání se stavem evidence právních vztahů					
Označení pozemku parc. číslem	Vyměra parcely		Druh pozemku Způsob využití	Označení pozemku parc. číslem	Vyměra parcely		Druh pozemku Způsob využití	Typ stavby	Způsob využití	Zpř. určení výměr	Díl přechází z pozemku označeného v		Číslo listu vlastnictví	Vyměra dílu		Označení dílu	
	ha	m <sup>2</sup>			katastru nemovitostí	driving poz. evidenci					ha	m <sup>2</sup>					
st.84/1	7	40	zest. pl. zpořeniště	st.84/1	7	40	zest. pl. zpořeniště		0			36					
60/2	9	42	travní p.	60/2	9	42	travní p.		0			78					
69	2	08	ostat. pl. ostat.komunikace	69	2	18	ostat. pl. ostat.komunikace		0		69	66		2	08	celá	
811/7	5	47	ostat. pl. ostat.komunikace	811/7	2	79	ostat. pl. ostat.komunikace		0		811/7	66			10	a	
				811/45	2	58	ostat. pl. ostat.komunikace		0		811/7	66			2	18	
	24	37			24	37											

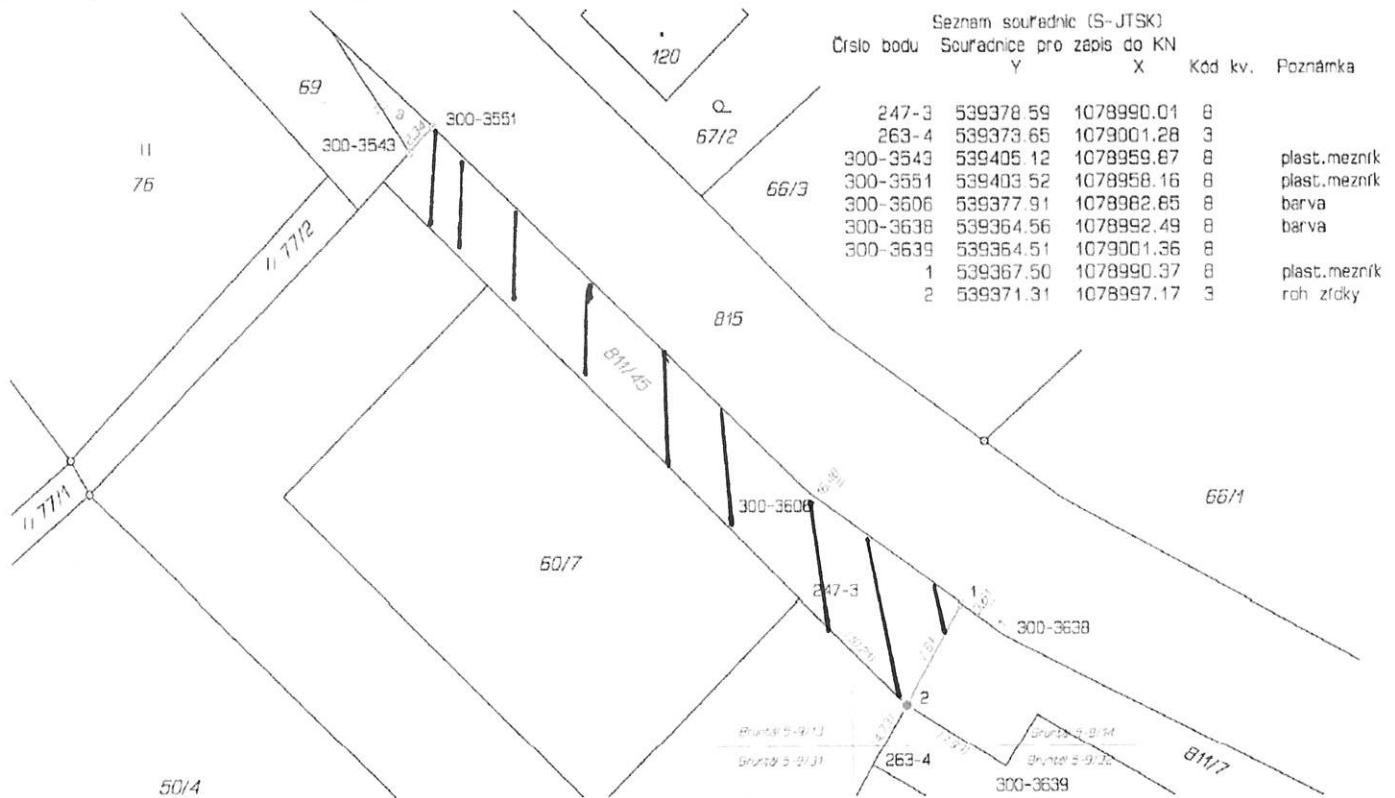

VÝKAZ DOSAVIDNÍHO A NOVÉHO STAVU ÚDAJŮ KATASTRU NEMOVITOSTÍ

Dosavadní stav		Nový stav													
Označení pozemku parc. číslem	Výměra parcely		Druh pozemku	Dosažení pozemku parc. číslem	Výměra parcely		Druh pozemku	Typ stavby	Způsob využití	Způsob určení výměry	Porovnání se stavem evidence právnických vztahů				
	ha	m <sup>2</sup>			Způsob využití	ha					m <sup>2</sup>	Způsob využití	Způsob využití	Otí přechází z pozemku označeného v katastru nemovitostí	Celo listu vlastnictví
487/4	3	80	travní p.	487/4	7	49	travní p.		0	0	487/4	231	3	80	celá
											506	131	3	69	a
489/1	7	16	ostat. p. nepřístupní p.	489/1	7	16	ostat. p. nepřístupní p.		0	0		136			
489/2	10	54	travní p.	489/2	10	54	travní p.		0	0		136			
506	38	11	travní p.	506	34	42	travní p.		0	0	506	131	34	42	
952/2	6	63	ostat. p. poz. komunikace	952/2	6	63	ostat. p. poz. komunikace		0	0		131			
	66	24			66	24									

Výkaz údajů o bonitovaných půdně ekologických jednotkách (BPEJ) k parcelám nového stavu

Parcelní číslo podle katastru nemovitostí		Kod BPEJ	Výměra		BPEJ na dílu parcely	Parcelní číslo podle katastru nemovitostí		Kod BPEJ	Výměra		BPEJ na dílu parcely
zjednodušené evidence	ha		m <sup>2</sup>	ha		m <sup>2</sup>	zjednodušené evidence		ha	m <sup>2</sup>	
487/4		97343	3	80	487/4	489/2	97343	10	54		
			3	69	a	506	97343	34	42		
			7	49							

Seznam souřadnic (S-JTSK)

Číslo bodu Souřadnice pro zápis do KN

	Y	X	Kod kv.	Poznámka
499-1874	541303.99	1077576.15	8	
499-1917	541289.29	1077565.19	8	plast. mezník
499-1970	541274.43	1077561.81	8	
594-3	541305.46	1077600.99	3	plast. mezník
594-5	541281.95	1077579.39	8	plast. mezník
1	541293.51	1077571.07	3	plast. mezník
2	541313.03	1077598.20	3	plast. mezník

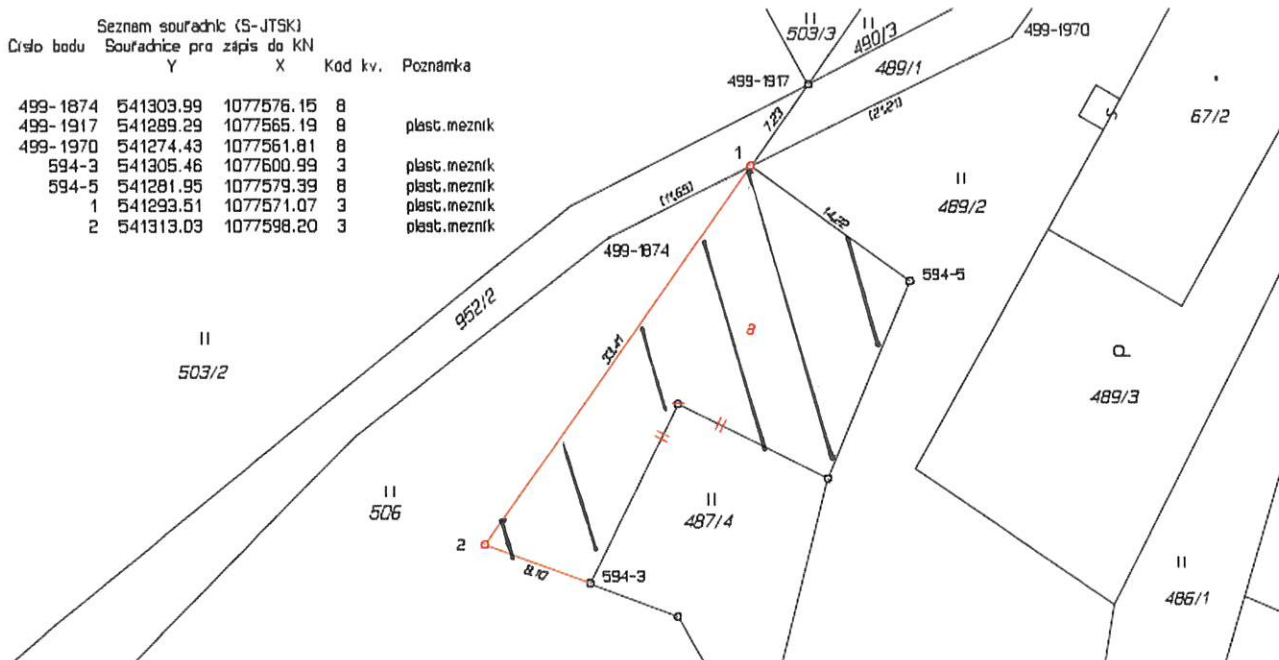

Zpřesnění geometrického a polohového určení pozemků podle §50 odst.1 přem. a) katastrálního zákona navrženo v tomto geometrickém plánu lze v katastru nemovitostí provést jen na základě souhlasného prohlášení.

VÝKAZ DOSAVADNÍHO A NOVÉHO STAVU ÚDAJŮ KATASTRU NEMOVITOSTÍ

Dosavadní stav				Nový stav											
Označení pozemku parc. číslem	Výměra parcely		Druh pozemku Způsob využití	Označení pozemku parc. číslem	Výměra parcely		Druh pozemku Způsob využití	Typ stavby Způsob využití	Způsob určení výměry	Porovnání se stavem evidence právních vztahů					
	ha	m <sup>2</sup>			ha	m <sup>2</sup>				Díl přečten z pozemku označeného v		Číslo listu vlastnictví	Výměra dílu		Označení dílu
					katastru nemovitosti	drávejš. poz. evidenci	ha	m <sup>2</sup>							
176/4	12	04	ostatní pl. pro průchod	176/4	12	04	ostatní pl. pro průchod		0			135			
449	2	91	vodní pl. zamokřená pl.	449/1	1	87	vodní pl. zamokřená pl.		0	449		66	1	87	
				449/2	1	04	vodní pl. zamokřená pl.		0	449		66	1	04	
811/3	4	07	ostatní pl. ostatní komunikace	811/3	4	95	ostatní pl. ostatní komunikace		0	811/3		66	4	07	celá
										811/31		66		88	
													4	95	
811/31	2	55	ostatní pl. ostatní komunikace	811/31	1	67	ostatní pl. ostatní komunikace		0	811/31		66	1	67	
	21	57			21	57									

Seznam souřadnic (S-JTSK)  
Číslo bodu Souřadnice pro zápis do KN  
Y X Kod kv. Poznámka

300-2171	539788.96	1078600.62	8	dr.kolik
300-2186	539786.04	1078628.40	8	barva
300-2270	539765.17	1078609.87	8	dr.kolik
300-2318	539749.27	1078619.27	8	dr.kolik
300-2349	539737.43	1078610.07	8	dr.kolik
1	539782.00	1078617.08	8	plast.mezník
2	539766.79	1078625.39	3	plast.mezník
3	539742.87	1078614.29	8	plast.mezník
4	539765.78	1078611.30	3	plast.mezník
5	539778.14	1078606.30	3	plast.mezník
6	539777.68	1078605.01	8	plast.mezník

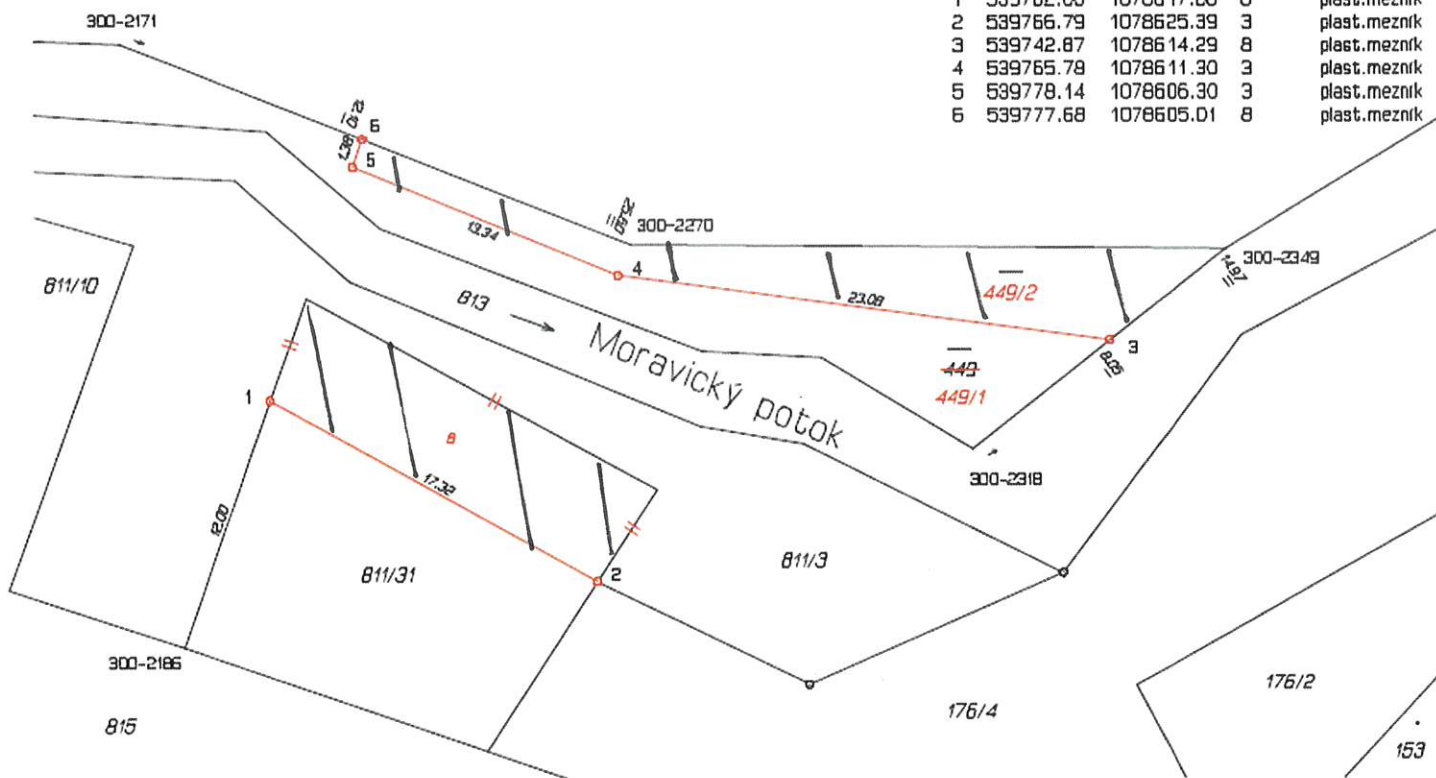

Zpřesnění geometrického a polohového určení pozemků podle §50 odst.1 písm. a) katastrálního zákona navržené v tomto geometrickém planu lze v katastru nemovitostí provést jen na základě souhlasného prohlášení.

