

Záměr prodeje pozemků



05. 09. 2024

Starosta obce Dolní Moravice v souladu
s ustanovením § 39 zákona č.128/2000 Sb.

vyhlašuje záměr obce k prodeji parcel:

č.p. 1269/1

k.ú. Dolní Moravice

č.p.

k.ú. Horní Moravice

č.p.

k.ú. Nová Ves u Rýmařova

V Dolní Moravici

vyvěšeno: 05. 09. 2024

sejmuto:

starosta obce

Pavel Kopeček

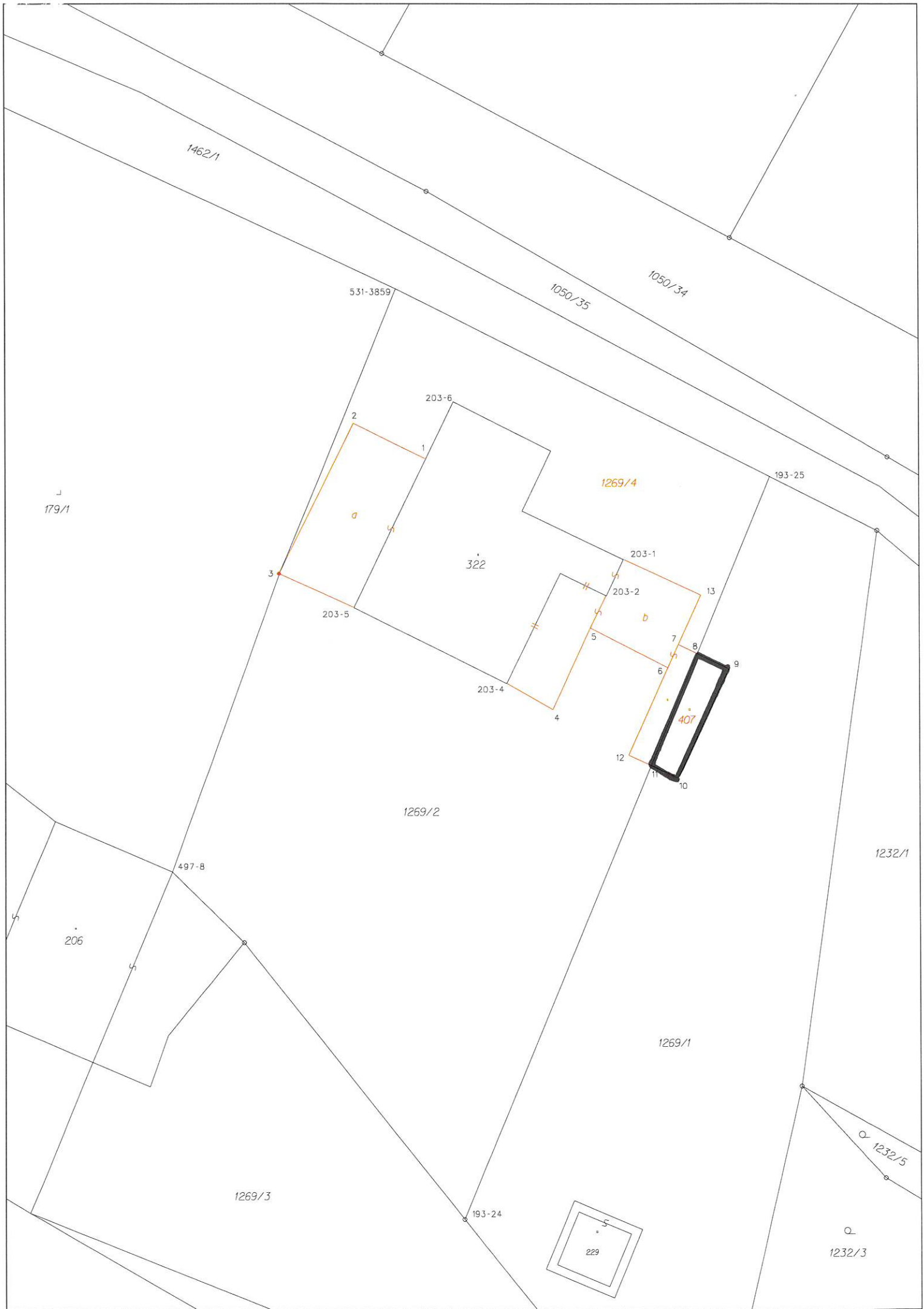

VÝKAZ DOSAVADNÍHO A NOVÉHO STAVU ÚDAJŮ KATASTRU NEMOVITOSTÍ

Dosavadní stav				Nový stav										
Označení pozemku parc. číslem	Výměra parcely		Druh pozemku Způsob využití	Označení pozemku parc. číslem	Výměra parcely		Druh pozemku Způsob využití	Typ stavby Způsob využití	Zpús. určení výměr	Porovnání se stavem evidence právních vztahů				
	ha	m ²			ha	m ²				Díl přechází z pozemku označeného v katastru nemovitostí	dřívější poz. evidenci	Číslo listu vlastnictví	Výměra dílu	
											ha	m ²		
st.179/1	18	66	zast.pl. zbořeniště	st.179/1	18	66	zast.pl. zbořeniště		0					
st.322	1	20	zast. pl.	st.322	2	15	zast. pl.	č.p.130 rod.dům	0	st.322 1269/2	63 151		1 20 95	celá a+b
1269/1	6	53	ostat.pl. ostat.komunikace	1269/1	6	40	ostat.pl. ostat.komunikace		0	1269/1	82		6 40	
1269/2	8	18	ostat.pl. jiná plocha	st.407		13	zast. pl.	bez čp/če jiná st.	0	1269/1	82			13
				1269/2	5	52	ostat.pl. jiná plocha		0	1269/2	151		5 52	
				1269/4	1	71	ostat.pl. jiná plocha		0	1269/2	151		1 71	
	34	57			34	57								

GEOMETRICKÝ PLÁN pro rozdělení pozemku, změnu hranic pozemků, vyznačení obvodu budovy, změnu obvodu budovy, průběh vlastnických zpřesněných hranic pozemků	Geometrický plán ověřil úředně oprávněný zeměměřický inženýr:	Stejnopis ověřil úředně oprávněný zeměměřický inženýr:
	Jméno, příjmení: Ing. Michal Jašek	Jméno, příjmení:
	Číslo položky seznamu úředně oprávněných zeměměřických inženýrů: 2234/04	Číslo položky seznamu úředně oprávněných zeměměřických inženýrů:
	Dne: Číslo:	Dne: Číslo:
Nálezitostmi a přesností odpovídá právním předpisům.	Tento stejnopis odpovídá geometrickému plánu v elektronické podobě uloženému v dokumentaci katastrálního úřadu.	
Vyhotovitel: GEOS SILESIA s.r.o. Hradecká 668/1, Opava IČO: 28609549	Katastrální úřad souhlasí s očišlováním parcel.	Ověření stejnopisu geometrického plánu v listinné podobě.
Číslo plánu: 652-29/2024		
Okres: Bruntál		
Obec: Dolní Moravice		
Kat. území: Dolní Moravice		
Mapový list: Bruntál 5-9/41		
Dosavadním vlastníkům pozemků byla poskytnuta možnost seznámit se v terénu s průběhem navrhovaných nových hranic, které byly označeny předepsaným způsobem: viz seznam souřadnic		